

- Biotoptypen, Nutzungstypen**
- Kleingehölze**
 BB1 Gebüschstreifen, Strauchreihe
 BB2 Einzelstrauch
 BB9 Gebüsch mittlerer Standorte
 BD4 Böschunghecke
 BE0 Ufergehölz
 BF1 Baumreihe
- Grünland**
 EE1 Brachgefallene Fettwiese
- Gewässer**
 FM6 Mittelgebirgsbach
- Weitere anthropogen bedingte Biotope**
 HA5 Lössacker, lockerer Lehmmacker
 HC3 Straßenrand
 HK6 Busch- oder Halbstammobstanlage
 HK8 Erwerbs- oder Extensivobstanlagenbrache
- Verkehrs- und Wirtschaftswege**
 VA2 Bundes-, Landes-, Kreisstraße
 VB1 Feld-, Wirtschaftsweg, befestigt
 VB2 Feld-, Wirtschaftsweg, unbefestigt
- Zusatzmerkmale**
 lj Hainbuche
 ln Platane
 lz2 Obstbaum-Niedrigstämme
 lz4 Obstbaum - Halbstamm
 me2 Asphalt- und Betonflächen
 mf1 Bodenbedeckungen aus Kies, Grobsand, Schotter, Schlacke
 mf8 Graswege
 sf Hartriegel
 sj Holunder
 ta2 geringes Baumholz (BHD 14 bis 38 cm)
 ta3 Stangenholz (BHD 7 bis 14 cm)
 tt verbuschend
 wx11 Ufer-, Sohlbefestigung, Befestigung des Gewässeruntergrundes
 wx9 verrohrt
- Sonstiges**
 - - - vorgesehener Geltungsbereich des Bebauungsplans
 - - - Abgrenzung der Biotop-/Nutzungstypen
- Jahr der Luftbildaufnahme: 2021

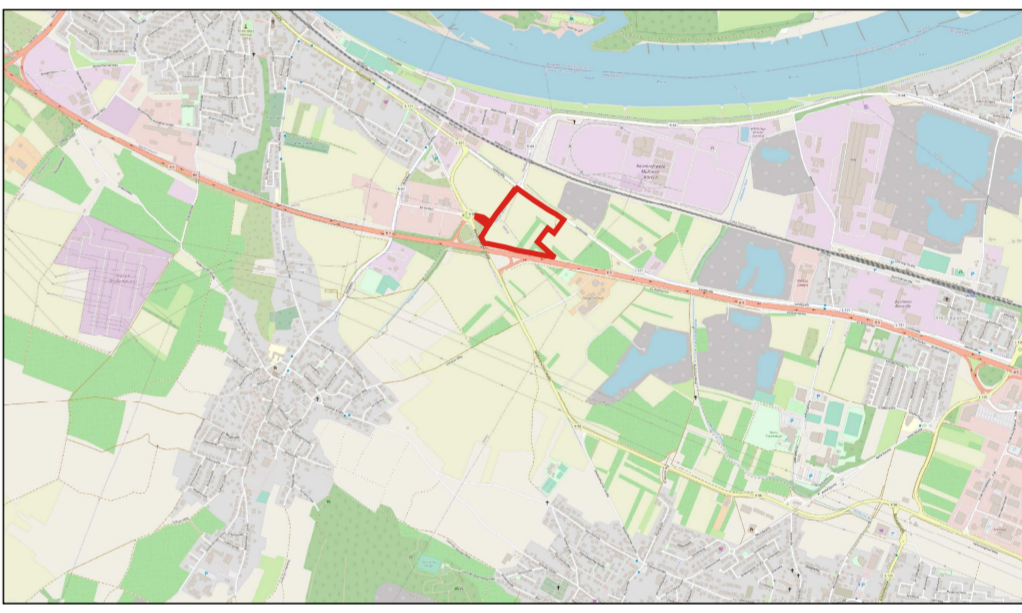
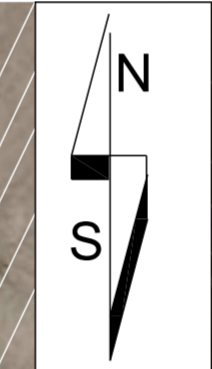

Übersichtsplan: Maßstab 1: 20.000

Bebauungsplan
"An den sechs Nussbäumen"
 mit Teilaufhebung des Bebauungsplans
 "Gewerbegebiet Kettig - 1. Abschnitt - 1. Änderung"

Stadt:	Kettig	Verbandsgemeinde:	Weißenthurm
Gemarkung:	Kettig	Flur:	16
Maßstab:	1:1000	Datum:	Juni 2024

Plan
Landschaftspflegerischer Bestandsplan
 (Stand der Kartierung: April 2022)

Änderung	Datum	Name